



GOBIERNO DE ESPAÑA

VICEPRESIDENCIA PRIMERA DEL GOBIERNO

MINISTERIO DE HACIENDA

SECRETARÍA DE ESTADO DE HACIENDA

DIRECCIÓN GENERAL DEL CATASTRO

# CONSULTA DESCRIPTIVA Y GRÁFICA DE DATOS CATASTRALES DE BIEN INMUEBLE

Referencia catastral: 9779401WG9297N0062YO

## DATOS DESCRIPTIVOS DEL INMUEBLE

### Localización:

CL AZUD EL Es:2 PI:01 Pt:05  
04610 CUEVAS DEL ALMANZORA [ALMERÍA]

Clase: URBANO

Uso principal: Residencial

Superficie construida: 91 m2

Año construcción: 2008

### CONSTRUCCIÓN

Destino	Escalera/Planta/Puerta	Superficie m <sup>2</sup>
VIVIENDA	2/01/05	61
APARCAMIENTO	E/-1/57	10
Elementos comunes		20

## PARCELA

Superficie gráfica: 1.855 m2

Participación del inmueble: 0,8900 %

Tipo: Parcela con varios inmuebles [division horizontal]

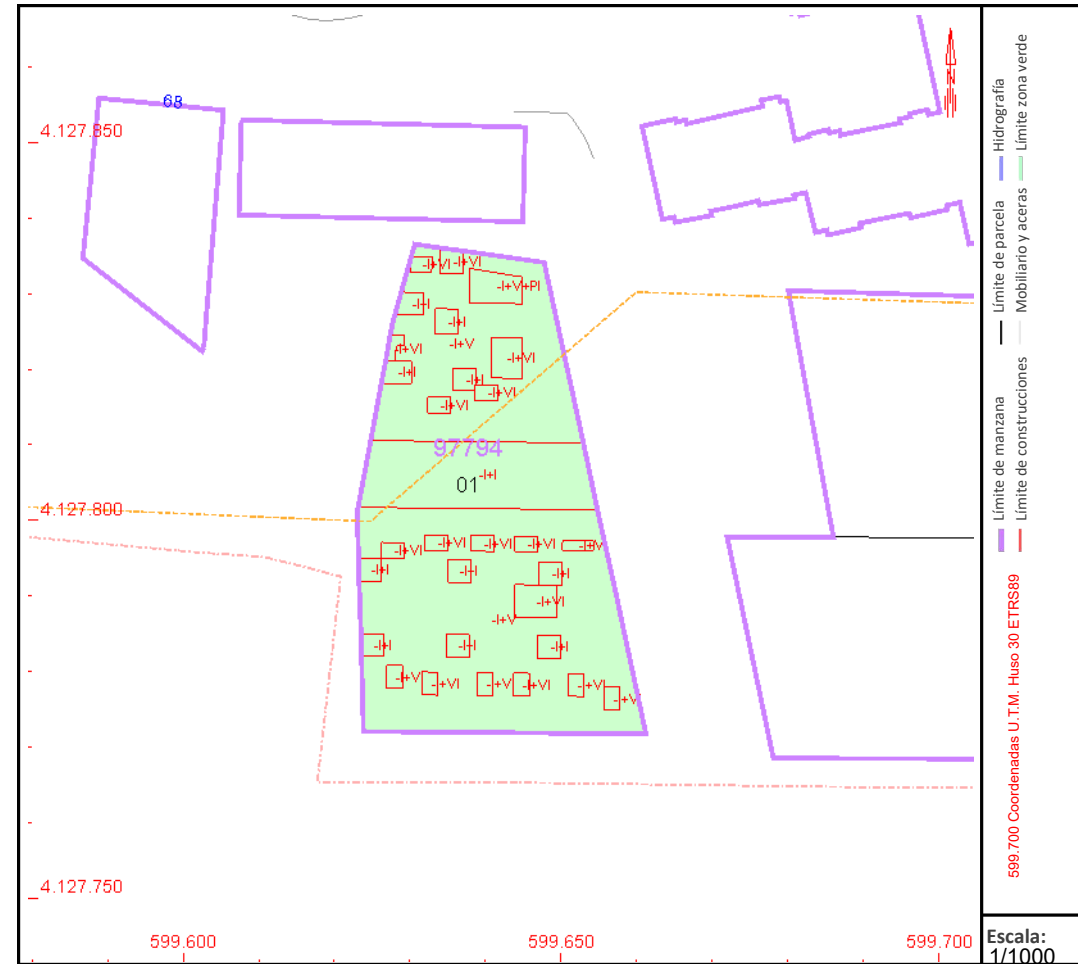

Este documento no es una certificación catastral, pero sus datos pueden ser verificados a través del "Acceso a datos catastrales no protegidos de la SEC"