



FACTURA DE ELECTRICIDAD

IBERDROLA CLIENTES, S.A.U.
CIF A-95758389



CONTRATO

Titular

STUART GEORGE BRIGNALL

Potencia:

Potencia punta: 5,75 kW
Potencia valle: 5,75 kW

Dirección de suministro:

C/ LUCERNA, 6, 12° B MOJACAR
(PLAYA) 04638 MOJACAR
(ALMERIA)

Plan A Tu Medida Contratado:

PLAN ESTABLE

Nº DE CONTRATO: 693917489

RESUMEN DE FACTURA

PERIODO DE FACTURACIÓN:

03/09/2024 - 01/10/2024

Nº FACTURA:

21241008010171506

DIAS FACTURADOS:

28

FECHA DE EMISIÓN:

8 de octubre de 2024

ENERGÍA.....	72,13 €
CARGOS NORMATIVOS.....	0,18 €
SERVICIOS Y OTROS CONCEPTOS.....	9,05 €
IVA.....	9,06 €

TOTAL

90,42 €

FECHA PREVISTA DE COBRO: 16/10/2024

Remite: IBERDROLA CLIENTES, S.A.U. Apartado de Correos 6175 28080 Madrid

DY 910 S 0693917489 0 1 08 ind-AY-ele-009 026195 104781 20241008



06939174890037910046380406400060108104

STUART GEORGE BRIGNALL

C/ LUCERNA, 6, 12° B

MOJACAR (PLAYA)

04638 MOJACAR (ALMERIA)



¿Buscas un hogar más eficiente?

Desde Iberdrola queremos ayudarte a conseguirlo. Solo tienes que seguir los consejos que hemos preparado para ti entrando en la página web www.iberdrola.es/informacion/consejos o a través del siguiente código QR:



Le informamos que la energía consumida es 100% renovable, certificada con Garantías de Origen emitidas por la CNMC.

¿LE PODEMOS AYUDAR?



www.iberdrola.es | clientes@tuiberdrola.es

APP Iberdrola Clientes



Oficina de Atención Iberdrola:
CARRETERA RONDA (DE) 12 04620 VERA
CALLE CICLISTA JULIAN HERNANDEZ ZARAGOZA 2 BAJO B
30880 AGUILAS



Atención al Cliente
900 225 235
955 09 87 76

Reparaciones
eléctricas del hogar
900 22 45 22
955 09 87 77



Notificación
de averías en la zona
900850840

EDISTRIBUCIÓN REDES
DIGITALES S.L.U.



INFORMACIÓN SOBRE CONSUMO

EVOLUCIÓN DE CONSUMO (kWh)

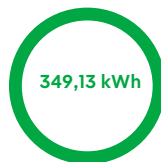
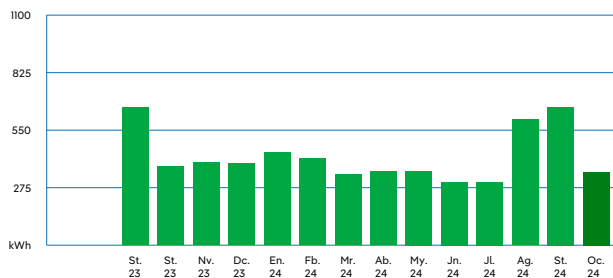

Consumo total de esta factura.



Consumo medio diario en esta factura.



Consumo medio diario en los últimos 14 meses.

Puede consultar el detalle de su consumo hora a hora en Mi Área Cliente en www.iberdrola.es y en la APP de Iberdrola Clientes. También puede acceder a los datos de medida de su contador inteligente a través de la web de su empresa distribuidora <https://zonaprivada.endesadistribucion.es>.

DETALLE DE FACTURA

ENERGÍA

Potencia facturada	Punta 5,75 kW x 28 días x 0,092762 €/kW día	14,93 €
	Valle 5,75 kW x 28 días x 0,003733 €/kW día	0,60 €
Total importe potencia hasta 01/10/2024		15,53 €
Energía consumida	349,13 kWh x 0,152041 €/kWh	53,08 €

CARGOS NORMATIVOS

Financiación bono social fijo	28 días x 0,006282 €/día	0,18 €
Impuesto sobre electricidad	5,11269632 % s/68,79 €	3,52 €

TOTAL ENERGÍA

72,31 €

SERVICIOS Y OTROS CONCEPTOS

Alquiler equipos medida	28 días x 0,02655738 €/día	0,74 €
Asistente Smart Iberdrola	0,93 meses x 0,99 €/mes	0,92 €
Protección Eléctrica Hogar Plus	0,93 meses x 7,95 €/mes	7,39 €

TOTAL SERVICIOS Y OTROS CONCEPTOS

9,05 €

IMPORTE TOTAL

81,36 €

IVA Reducido (*)	10 % s/73,05 €	7,31 €
IVA	21 % s/8,31 €	1,75 €

TOTAL IMPORTE FACTURA

90,42 €

INFORMACION ADICIONAL

NIF titular del contrato:	Y4251076T
Nº contador:	303717219
Peaje de acceso a la red (ATR):	2.0TD
Mercado:	Libre
Segmento tarifario:	1
Precios de peajes de acceso:	B.O.E. del 25/12/2023
Fecha final del contrato:	06/03/2026
Permanencia:	No
Empresa distribuidora:	EDISTRIBUCIÓN REDES DIGITALES S.L.U.
Número de contrato de acceso:	500004409733
Identificación punto de suministro (CUPS):	ES 0031 1046 2023 5001 KA
Dirección fiscal:	Avda DE LOS ANGELES, 6, 12º B04008 ALMERIA
Forma de pago:	DOMICILIACION BANCARIA
IBAN:	ES07 3058 0126 1927 2003 ****
BIC:	CCRIES2AXXX
Código de mandato:	216014293000

**** (Ocultos para su seguridad)

Las lecturas desagregadas según la tarifa de acceso, tomadas el 01/10/2024 son: punta: 9.059,55 kWh; llano: 8.122,23 kWh; valle 7.346,69 kWh, siendo estas lecturas reales. Sus consumos desagregados han sido punta: 101,04 kWh; llano: 109,31 kWh; valle 138,78 kWh.

Las potencias máximas demandadas en el último año han sido 5,41 kW en P1 (punta) y 5,4 kW en P2 (valle).

Para el periodo de esta factura el consumo medio de electricidad de los suministros en su mismo código postal ha sido de 202,86 kWh.

El importe de los peajes de acceso a redes en esta factura, sin impuestos, es de 23,54 €, desglosado en: Potencia: 11,59 €, Energía: 11,21 €, Alquiler de contador: 0,74 €. Impuestos aplicables: Impuesto Eléctrico e IVA u otros impuestos indirectos. Estos importes están englobados en el importe total de la factura (no representan coste adicional).

Para reclamaciones relacionadas con el contrato de suministro o la facturación puede dirigirse a cualquiera de los canales de atención indicados en esta factura, o en el Apartado de Correos 61090,28080 de Madrid. Si su reclamación no ha sido resuelta o ha superado el plazo de 30 días, puede dirigirse a la Junta Arbitral de Consumo Autonómica de Andalucía (teléfono de atención al cliente 955006300). Además, puede acudir a los órganos competentes en materia de Consumo y/o Energía de dicha Comunidad Autónoma.

(*) En virtud del Real Decreto-ley 8/2023, de 27 de diciembre de 2023, el IVA aplicable a su factura se encuentra reducido del 21% al 10%.

El 21,8% está destinado a impuestos y cargos

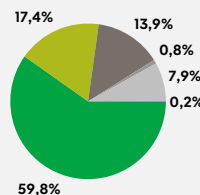

Categoría	Porcentaje
Energía	59,8%
Peajes de Transporte y Distribución	17,4%
Impuestos	13,9%
Alquiler contador	0,8%
Bono Social	0,2%
Cargos	7,9%
Renovables, cogeneración y residuos	0,1%
Anualidades del déficit	5,6%
Sobrecoste generación no peninsular	2,2%
Otros	0,0%



En el código QR o en el enlace <https://comparador.cnmc.gob.es> puede consultar y comparar las distintas ofertas vigentes de las comercializadoras de energía eléctrica en mercado libre.



Origen de electricidad 2023

Si bien la energía eléctrica que llega a nuestros hogares es indistinguible de la que consumen nuestros vecinos u otros consumidores conectados al mismo sistema eléctrico, es posible conocer el origen de la producción de energía eléctrica equivalente a la que consume en el hogar.

A estos efectos, se proporciona el desglose de la mezcla de tecnologías de producción nacional para así comparar los porcentajes del promedio nacional con los correspondientes a la energía vendida por su Compañía Comercializadora.

Iberdrola Clientes

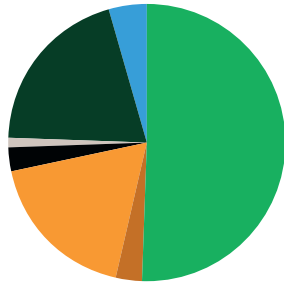

Origen	Iberdrola Clientes	Mix de generación nacional
Renovable	50,7%	50,8%
Cogen. Alta Eficiencia	3,0%	2,6%
CC Gas Natural	18,1%	18,3%
Carbón	2,9%	1,5%
Fuel/Gas	1,1%	1,2%
Nuclear	19,9%	20,9%
Otras no renovables	4,3%	4,7%

■ Otras ■ Nuclear ■ Fuel/Gas ■ CC Gas Natural ■ Renovables ■ Cogeneración de Alta Eficiencia ■ Carbón

Impacto medioambiental

El impacto ambiental de su electricidad depende de las fuentes energéticas utilizadas para su generación.

En una escala de A a G donde A indica el mínimo impacto ambiental y G el máximo, y que el valor medio nacional corresponde al nivel D, la energía comercializada por Iberdrola tiene los siguientes valores.

Emissiones de CO₂ Iberdrola Clientes



Emissiones de CO₂ eq. (g/kWh) **134**
Media nacional (g/kWh) **121**

Residuos Radiactivos Alta Actividad Iberdrola Clientes



Residuos Radiactivos (µg/kWh) **487**
Media nacional (µg/kWh) **512**

Más información sobre el origen de su electricidad en gdo.cnmc.es

De acuerdo con el sistema de Garantía de Origen e Información al Consumidor, implantado por la Comisión Nacional de la Energía, Iberdrola informa que toda la electricidad comercializada en 2023 ha sido etiquetada en la categoría D que indica un impacto ambiental igual a la media nacional.

