

| | | | | | | |
|---|--|--|------------------------------|--|--------------------------|------------------------|
| <p>SITUACIÓN: c/ calle Esparterola nº 30, Barx (Valencia)</p> | <p>PROMOTOR: Don Colin George Stallwood, Dña. Sally Jane Stallwood</p> | <p>PLANO DE : USOS Y SUPERFICIES</p> | <p>FECHA: ENERO 2018</p> | <p>ARQUITECTO TÉCNICO: Miguel Ros Puchades Colegiado N° 5420</p> | <p>ESCALA: 1:100</p> | <p>PLANO N° 01</p> |
|---|--|--|------------------------------|--|--------------------------|------------------------|

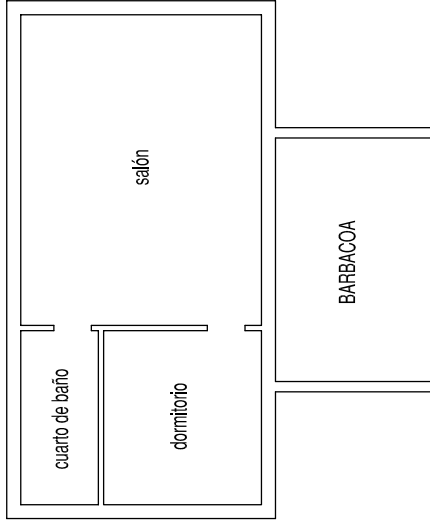

CASA INVITADOS
50,38 m²

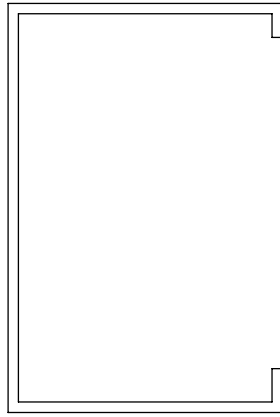
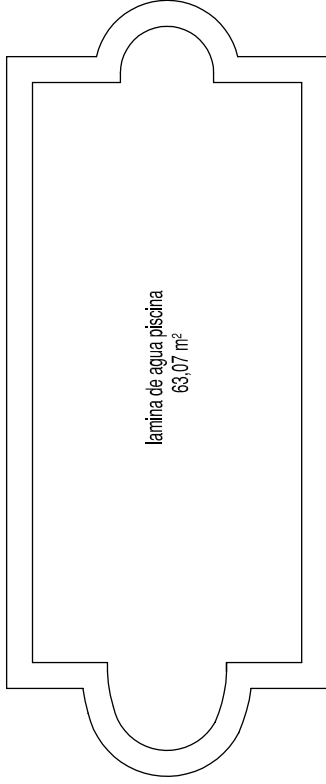

PROMOTOR:
Don Colin George Stallwood, Dña. Sally Jane Stallwood

SITUACIÓN:
c/ calle Esperterola nº 30, Barx (Valencia)

PLANO DE :
USOS Y SUPERFICIES

FECHA:
ENERO 2018

ARQUITECTO TÉCNICO: Miguel Ros Puchades

ESCALA:

1:100

PLANO N°

01

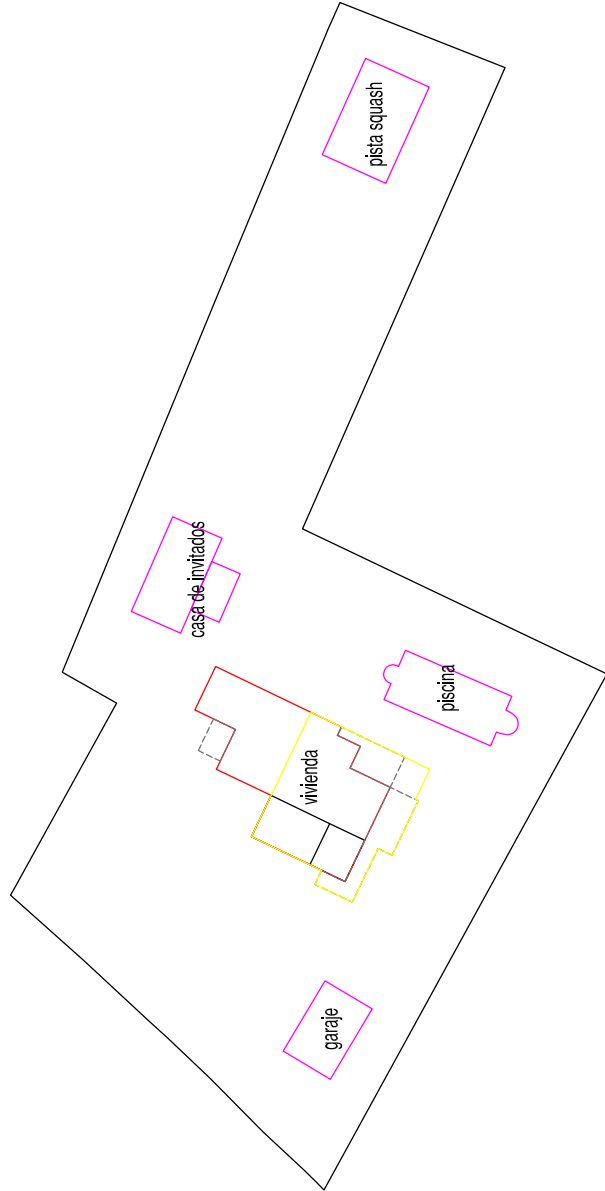

PLANTA BAJA

SITUACIÓN:
c/ calle Esperterola nº 30, Barx (Valencia)

PROMOTOR:
Don Colin George Stallwood, Dña. Sally Jane Stallwood

PLANO DE :
DISTRIBUCION EN PARCELA

FECHA:
ENERO 2018

ARQUITECTO TÉCNICO: Miguel Ros Puchades

ESCALA:
1:500

PLANO N°
03

Colegiado N° 5420