

LÍMITES DE ACTUACIÓN

LÍMITE PARCELA NIETA CON CHAFLÁN
Superficie: 803,91 m²

C/ Miguel de Unamuno

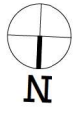

5 7m

A.01.01

PLANTA BAJA
DISTRIBUCIÓN Y USOS

PROYECTO: PROYECTO BÁSICO DE VIVIENDA UNIFAMILIAR AISLADA, EN DOS PLANTAS Y SOLARIUM, CON PISCINA Y TRATAMIENTO DE PARCELA.
PROMOTOR: RH CAMPOAMOR VILLAS, SOCIEDAD LIMITADA

SITUACIÓN: C/ JACINTO VERDAGUER-DEHESA DE CAMPOAMOR, CP 03189, ORIHUELA (ALICANTE)
FEBRERO 2026

EQUIPO: A3 E-1/125



Estudio de Arquitectura
y Urbanismo Sostenibles

Tel: 965 800 000
FANNY IRIS GONZÁLEZ SILVA, I.P. COL. COMAR 2915
E-URBES AVILES GIBRALTAR, I.P. COL. COMAR 2915

Visado

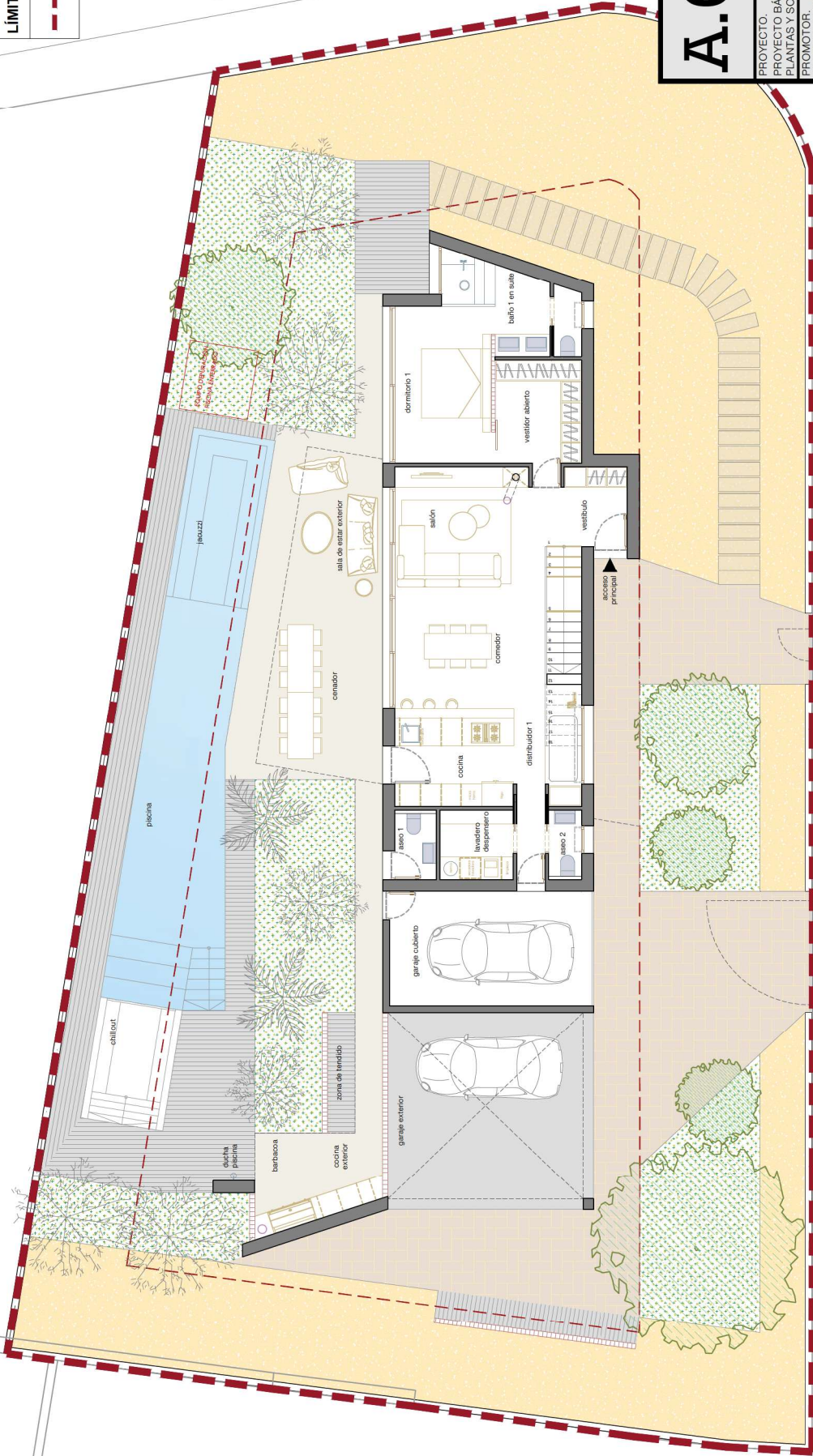

C/Jacinto Verdaguer

LÍMITES DE ACTUACIÓN

LÍMITE PARCELA NIETA CON CHAFLÁN
Superficie: 803,91 m²

C/ Miguel de Unamuno



7m

A.01.02

PLANTA PRIMERA
DISTRIBUCIÓN Y USOS

PROYECTO: PROYECTO BÁSICO DE VIVIENDA UNIFAMILIAR AISLADA, EN DOS PLANTAS Y SOLARIUM, CON PISCINA Y TRATAMIENTO DE PARCELA
PROMOTOR: RH CAMPOAMOR VILLAS, SOCIEDAD LIMITADA
SITUACIÓN: C/ JACINTO VERDAGUER-DEHESA DE CAMPOAMOR, CP 03189, ORIHUELA (ALICANTE)
FEBRERO 2026

EQUIPO: E-1/125

Logo for FANNY IRIS, ESTUDIO DE ARQUITECTURA Y URBANISMO SOSTENIBLES. Includes contact information: TEL: 965 800 000, FANNY IRIS GONZÁLEZ SILVA, Nº COL. COAMU 2415, E-06005 AVILES GIBRALTAR, Nº COL. COAMU 2415.

Visado

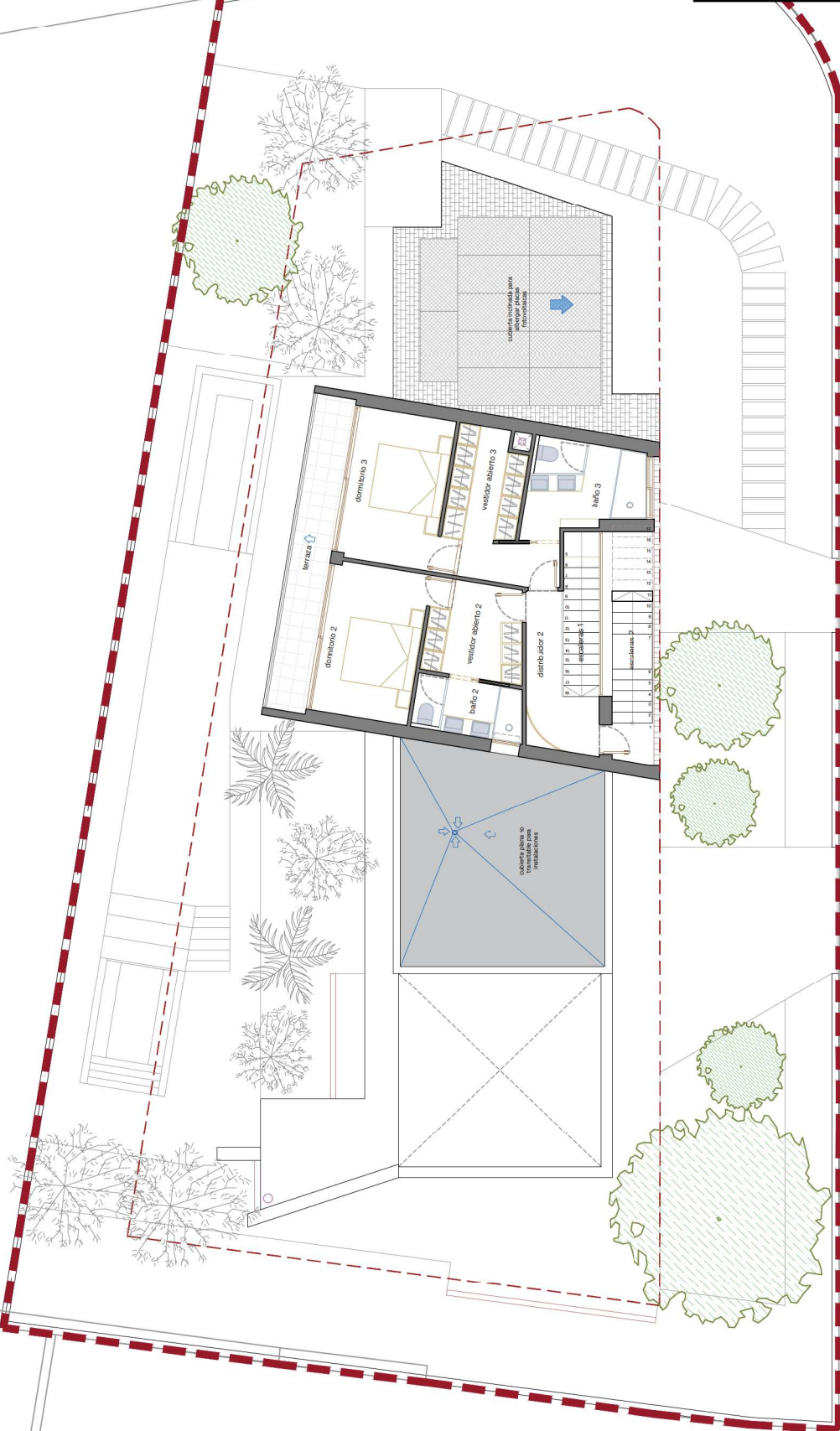

C/Jacinto Verdaguer

LÍMITES DE ACTUACIÓN

LÍMITE PARCELA NIETA CON CHIAFLÁN
Superficie: 803,91 m²



C/ Miguel de Unamuno

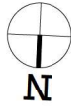

7m
5
1

A.01.03

PLANTA CUBIERTA
DISTRIBUCIÓN Y USOS

PROYECTO: PROYECTO BÁSICO DE VIVIENDA UNIFAMILIAR AISLADA, EN DOS PLANTAS Y SOLARIUM, CON PISCINA Y TRATAMIENTO DE PARCELA
PROMOTOR: RH CAMPOAMOR VILLAS, SOCIEDAD LIMITADA

SITUACIÓN: C/ JACINTO VERDAGUER-DEHESA DE CAMPOAMOR, CP 03189, ORIHUELA (ALICANTE)

FEBRERO 2026

EQUIPO

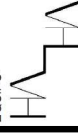

FANNY TRIS
ESTUDIO DE ARQUITECTURA

Estudio de Arquitectura
y Urbanismo Sostenibles

Teléfono:
ANDRÉS BOLDÓ LÓPEZ, 4º COL. COMARCA 0308
FANNY RIBS GONZÁLEZ SILVA, 1º COL. COMARCA 2415
SANTIAGO ALVAREZ GILBERTO, 1º COL. COMARCA 2418

Visado

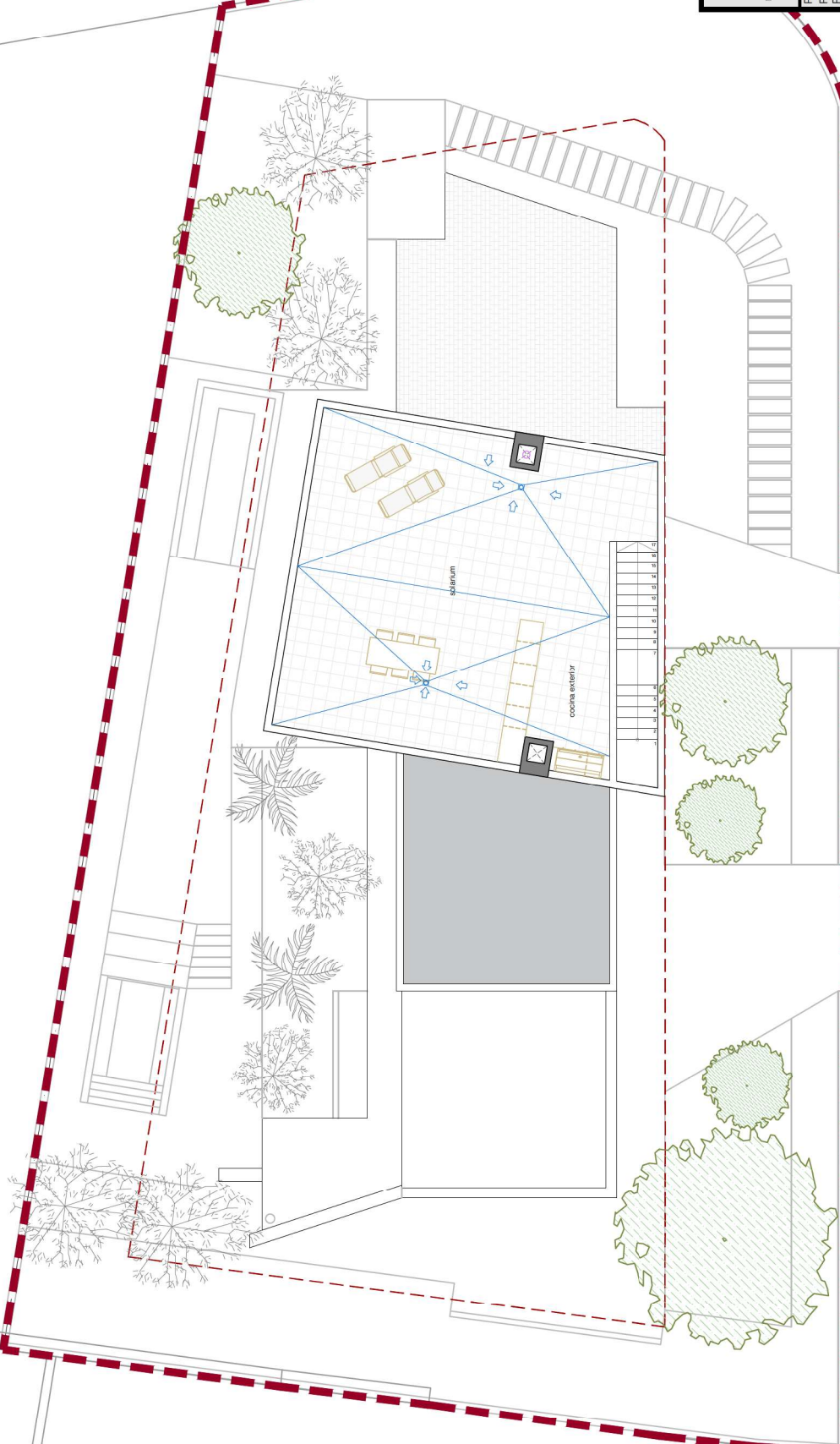

C/Jacinto Verdaguer