

C/ Miguel de Unamuno

LÍMITES DE ACTUACIÓN

LÍMITE PARCELA NETA CON CHAHLÁN  
Superficie: 704,01 m<sup>2</sup>

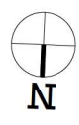

1 5 7m

# A.01.01

PLANTA BAJA  
DISTRIBUCIÓN Y USOS

PROYECTO: PROYECTO BÁSICO DE VIVIENDA UNIFAMILIAR AISLADA, EN DOS PLANTAS Y SOLARIUM, CON PISCINA Y TRATAMIENTO DE PARCELA

PROMOTOR: RH CAMPOAMOR VILLAS, SOCIEDAD LIMITADA

SITUACIÓN: C/ MIGUEL DE UNAMUNO-DEHESA DE CAMPOAMOR, CP 33189, ORIHUELA

FEBRERO 2026

EQUIPO: A3 E-1/125

FANNY RIS  
ESTUDIO DE ARQUITECTURA

Estudio de Arquitectura y urbanismo sostenibles

100106  
ANDRÉS BOLAÑO LÓPEZ, I<sup>o</sup> COL. COMARCA ORIHUELA  
FANNY RIBS GONZÁLEZ SILVA, I<sup>o</sup> COL. COMARCA ORIHUELA  
JENNIFER AVILA GILBERTO, I<sup>o</sup> COL. COMARCA ORIHUELA

Visado

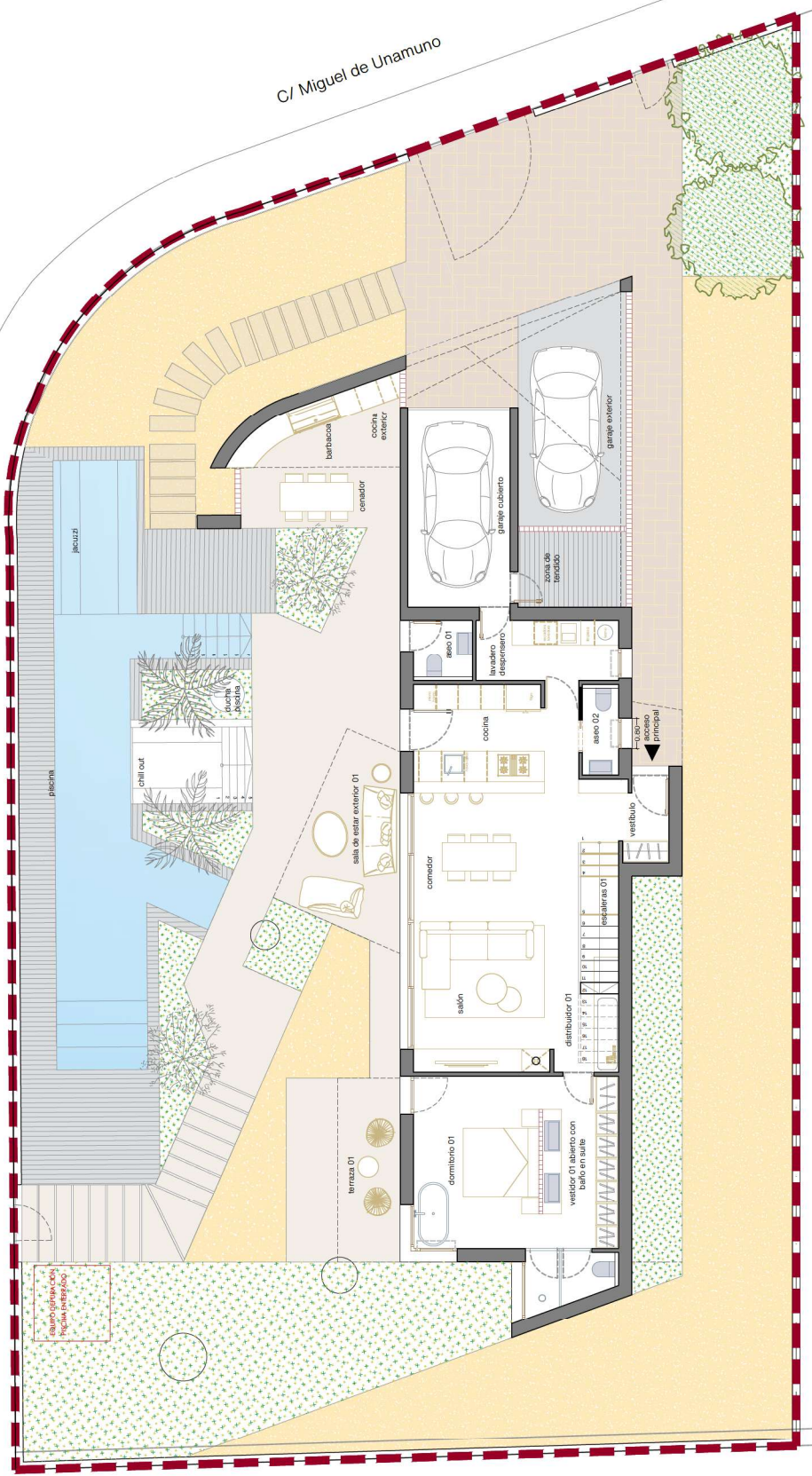

esquema de actuación  
región este/suroeste

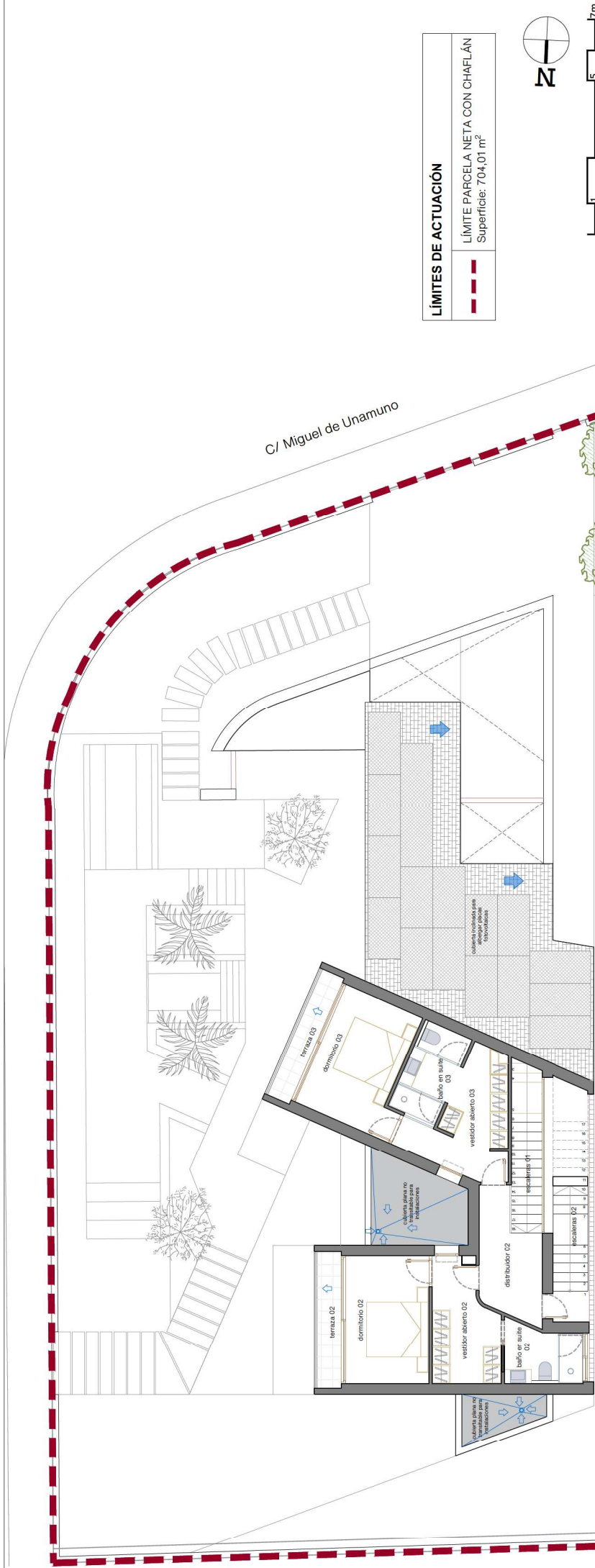

**LÍMITES DE ACTUACIÓN**

--- LÍMITE PARCELA NETA CON CHAFLÁN  
Superficie: 704,01 m<sup>2</sup>

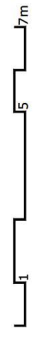
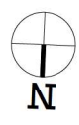

# A.01.02

PLANTA PRIMERA  
DISTRIBUCIÓN Y USOS

PROYECTO: PROYECTO BÁSICO DE VIVIENDA UNIFAMILIAR AISLADA, EN DOS PLANTAS Y SOLARIUM, CON PISCINA Y TRATAMIENTO DE PARCELA  
PROMOTOR: RH CAMPOAMOR VILLAS, SOCIEDAD LIMITADA

SITUACIÓN: C/ MIGUEL DE UNAMUNO-DEHESA DE CAMPOAMOR, CP 33189, ORIHUELA  
FEBRERO 2026

EQUIPO: A3 E-17/125



Teléfono: +34 968 20 20 20  
ANDRÉS BOLAÑO LÓPEZ, 4º COL. COMARCA DE ORIHUELA  
FANNY RIBS GONZÁLEZ SILVA, 1º COL. COMARCA DE ORIHUELA  
JENNIFER AVALLS GIBERTS, 1º COL. COMARCA DE ORIHUELA

Visado

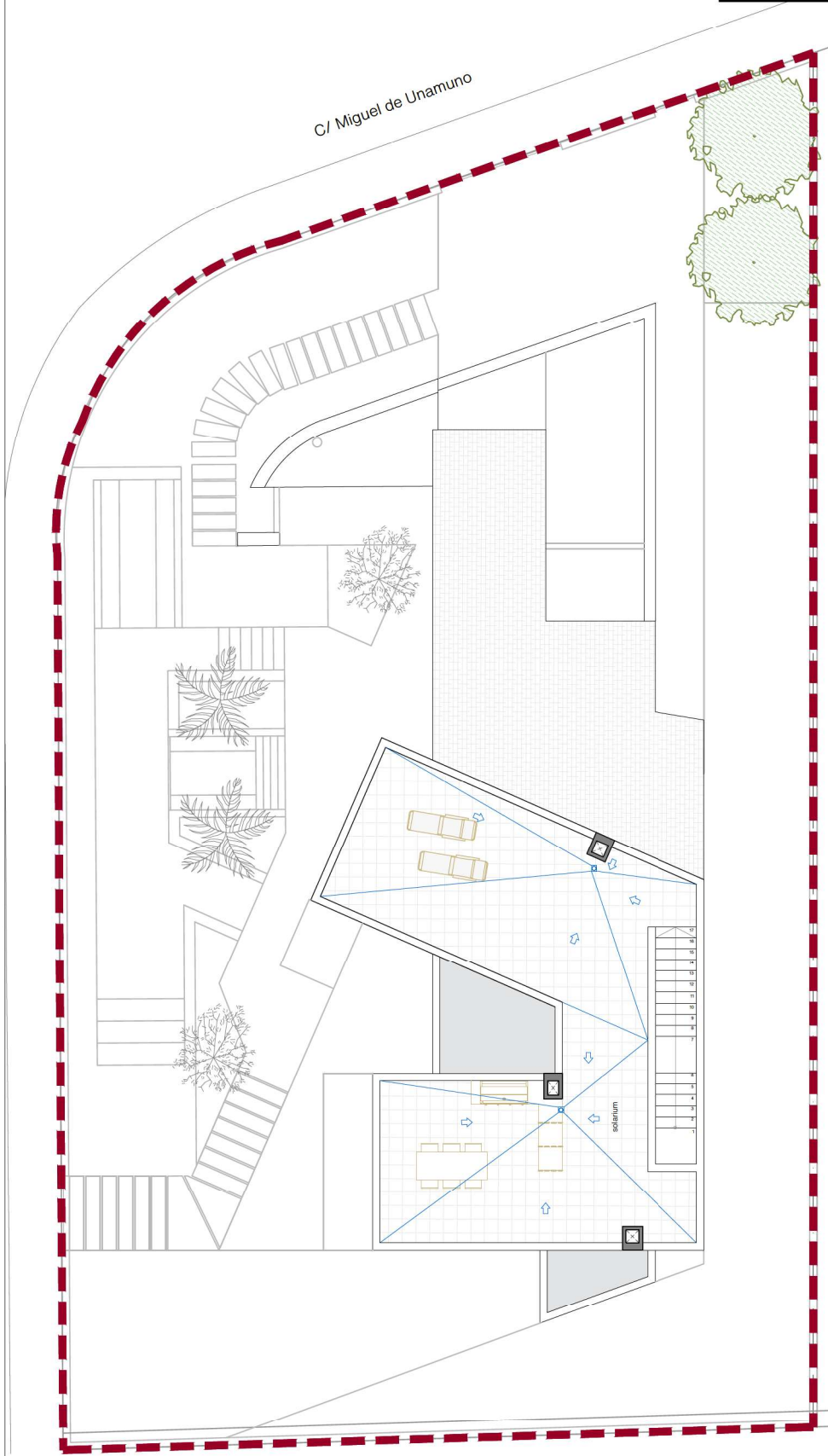

**LÍMITES DE ACTUACIÓN**

— — — — —  
 LÍMITE PARCELA NETA CON CHAFLÁN  
 Superficie: 704,01 m<sup>2</sup>

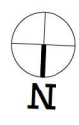

# A.01.03

PLANTA CUBIERTA  
 DISTRIBUCIÓN Y USOS

PROYECTO: PROYECTO BÁSICO DE VIVIENDA UNIFAMILIAR AISLADA, EN DOS PLANTAS Y SOLARIUM, CON PISCINA Y TRATAMIENTO DE PARCELA  
 PROMOTOR: RH CAMPOAMOR VILLAS, SOCIEDAD LIMITADA

SITUACIÓN: C/ MIGUEL DE UNAMUNO-DEHESA DE CAMPOAMOR, CP 33189, ORIHUELA  
 FEBRERO 2026

EQUIPO: A3 E:1/125



Titulares:  
 ANDRÉS BOLAÑO LÓPEZ, CP COL. COMAMOR 2198  
 FANNY RIBS GONZÁLEZ SILVA, CP COL. COMAMOR 2415  
 JENNIFER AVILA GILBERTO, CP COL. COMAMOR 2181

Visado