



HAIKU

ESTEPONA



**PARCELAS R7/ R8, SUP-E9 "NORTE DE CANCELADA"
29688 ESTEPONA (MÁLAGA)**

VIVIENDA 47 -RESIDENCES 3

SUPERFICIES

SUPERFICIE ÚTIL VIVIENDA	176,37
SUPERFICIE ÚTIL TERRAZA	108,18
SUPERFICIE ÚTIL JARDÍN	11,03
SUPERFICIE ÚTIL APARCAMIENTO EXTERIOR	12,50

SUPERFICIE CONSTRUIDA VIVIENDA	206,11
SUPERFICIE CONSTRUIDA VIVIENDA CON pp.ZZCC	274,59

SEGÚN DECRETO JUNTA ANDALUCIA

SUPERFICIE ÚTIL	194,01
SUPERFICIE CONSTRUIDA	292,23



GESTIONA

guguhome

COMERCIALIZA

on3
CONSULTING

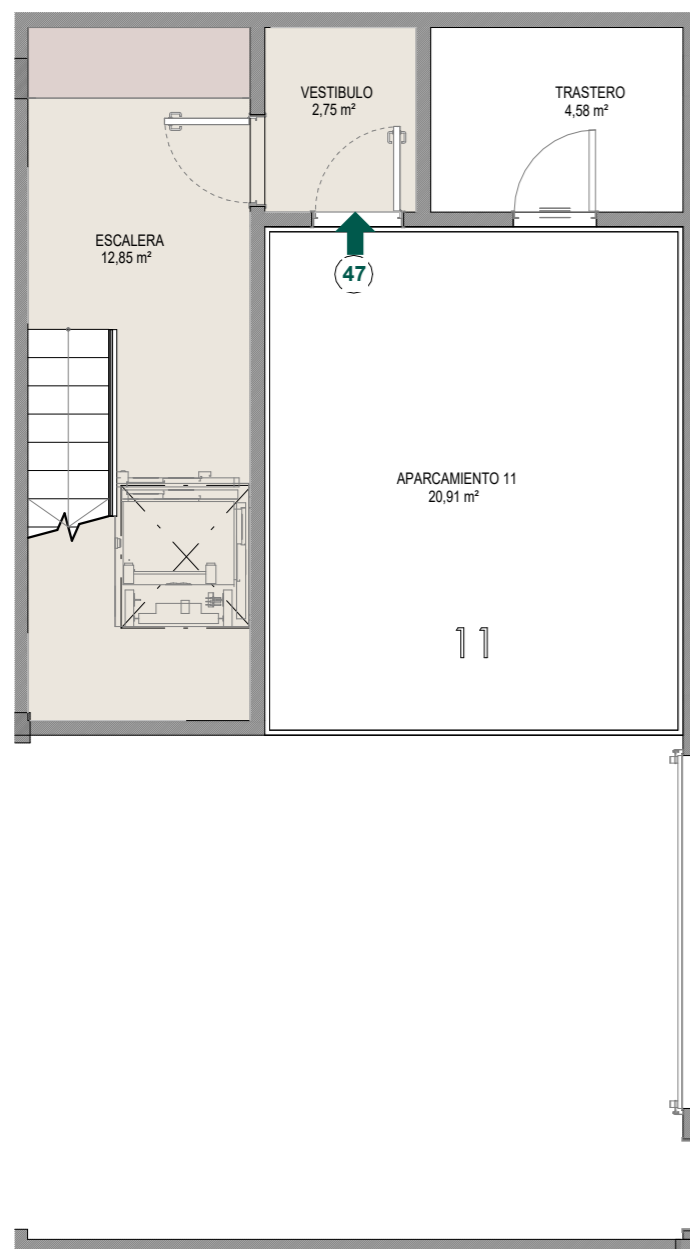

SOTANO-V47

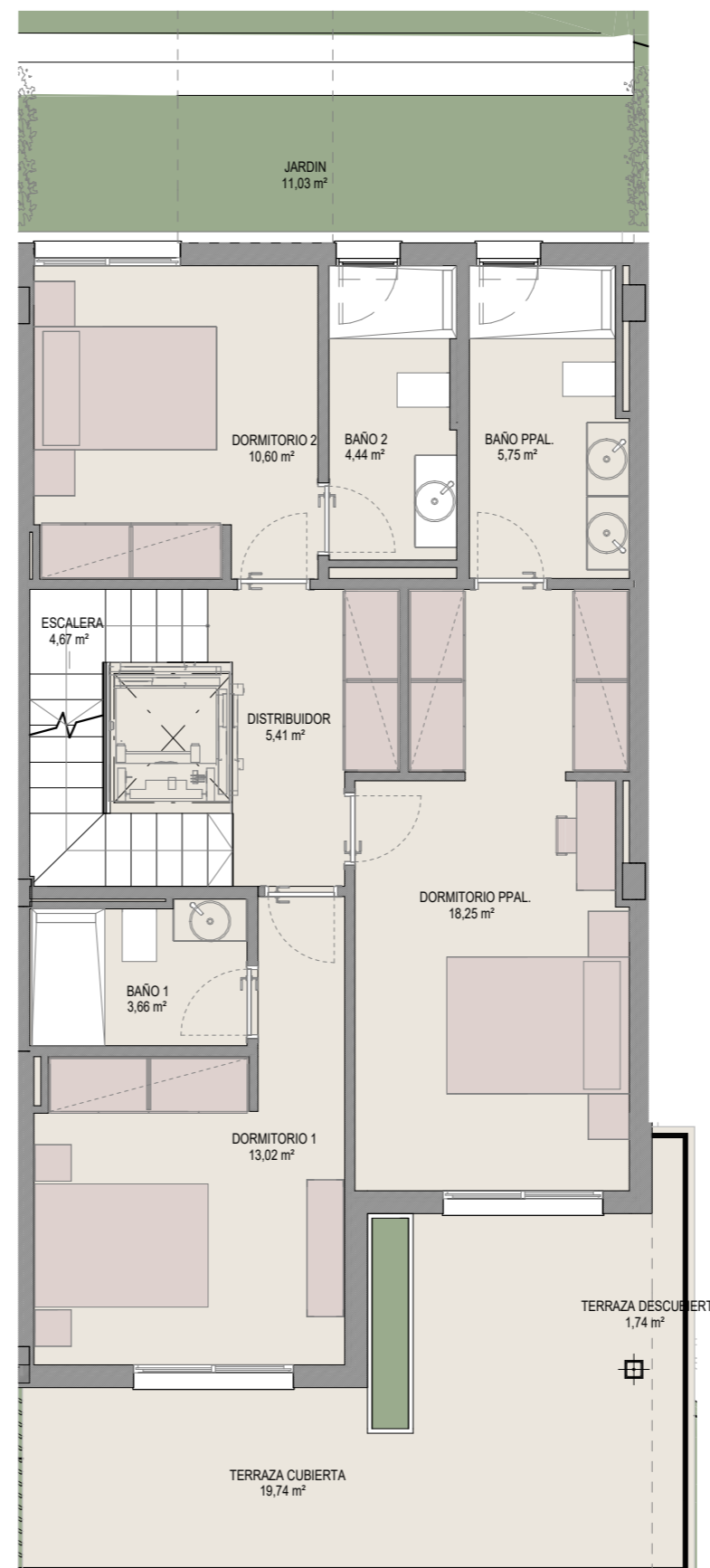

BAJA-V47



EL PRESENTE DOCUMENTO ES DE CARACTER INFORMATIVO Y PODRÁ EXPERIMENTAR VARIACIONES POR EXIGENCIAS TÉCNICAS DEL PROYECTO. TODO EL MOBILIARIO, INCLUIDO EL DE LA COCINA ES MERAMENTE INFORMATIVO. LAS SUPERFICIES EXPRESADAS PUEDEN EXPERIMENTAR MODIFICACIONES POR RAZONES DE ÍNDOLE TÉCNICA EN EL DESARROLLO DE LA EJECUCIÓN DE LAS OBRAS. 06/02/2026 11:17:52