

RESIDENCIAL ALBATROS XV



PYOMAR S.L.

BLOQUE 2 APARTAMENTO 506



PLANTA QUINTA
e:1/1000

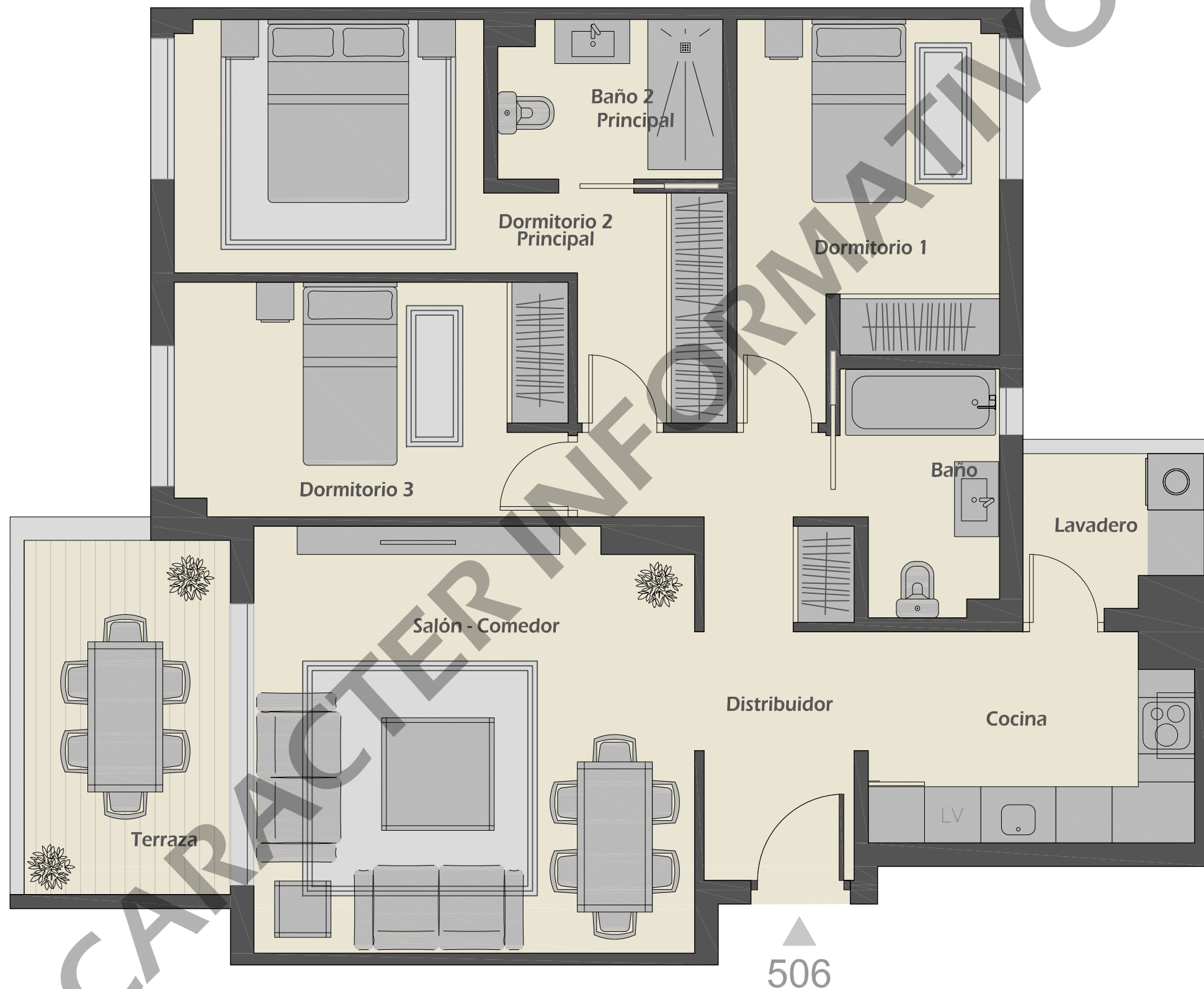
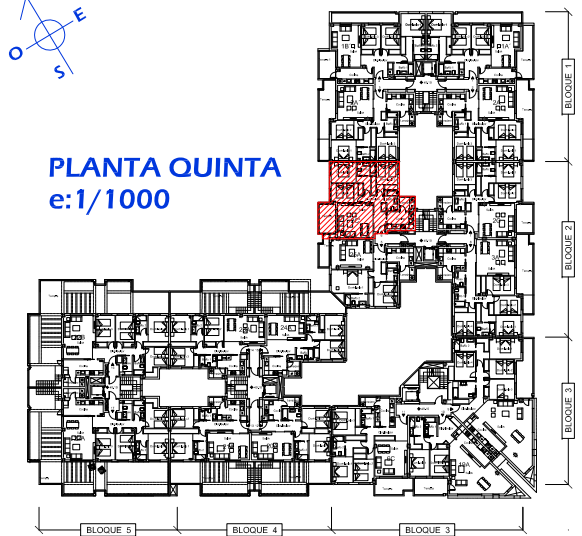

Superficies útiles

| | |
|-----------------------------------------|----------------------------|
| Distribuidor / Corridor | 8,45 m ² |
| Cocina / kitchen | 7,78 m ² |
| Lavadero / Laundry | 3,14 m ² |
| Salón - Comedor / Living Room | 21,21 m ² |
| Terraza / Terrace | 8,30 m ² |
| Baño / Bathroom | 4,24 m ² |
| Dormitorio 1 / Bedroom | 10,65 m ² |
| Dormitorio 2 Principal / Master Bedroom | 13,76 m ² |
| Baño Principal / Master Bathroom | 4,01 m ² |
| Dormitorio 3 / Bedroom | 10,44 m ² |
| TOTAL | 91,98 m² |

Nota: Esta documentación no es de carácter contractual, teniendo un valor meramente informativo, pudiendo ser su resultado final modificado por cambios de razones técnicas, comerciales, por exigencias municipales. Siendo el plano final objeto de la compra el que las partes suscriban en su correspondiente contrato de compraventa.

e:1/50