

CULMIA Cala Swing Mijas

Vivienda E

| | |
|-------------------|---|
| Escalera / Portal | 1 |
| Planta/s | 1 |

Superficies

| | |
|--------------------------|----------------------|
| Útil interior aproximada | 63,68 m ² |
| Construida terraza | 15,75 m ² |

| | |
|--------------------------|----------------------|
| Construida interior | 71,50 m ² |
| Construida con E.Comunes | 83,63 m ² |

Superficies útiles aproximadas

| | |
|------------------------|----------------------|
| 1 Vestíbulo | 4,41 m ² |
| 2 Cocina | 5,91 m ² |
| 3 Salón comedor | 21,66 m ² |
| 4 Dormitorio principal | 12,41 m ² |
| 5 Dormitorio 2 | 10,03 m ² |
| 6 Baño 1 | 4,24 m ² |
| 7 Baño 2 | 3,77 m ² |
| 8 Distribuidor | 1,26 m ² |
| 9 Terraza | 14,07 m ² |

Plano de conjunto

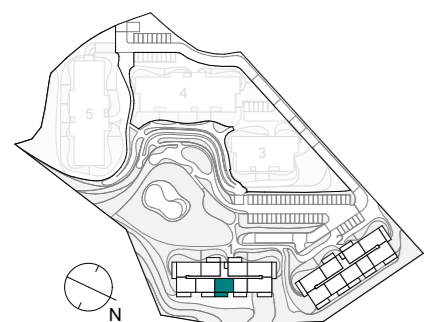

Advertencia Legal. La información gráfica contenida en este soporte es orientativa y no tiene carácter contractual, por lo que podrá ser modificada por el Promotor durante la ejecución de las obras por causas de índole técnica, jurídica y/o requerimiento de la administración competente. Cualesquiera elementos de decoración y su distribución son de carácter decorativo y ornamental, no son objeto de contratación ni tampoco tienen carácter contractual y/o precontractual, ni valor y/u oferta alguna.

Nº Edición 02
Fecha 26/06/2024



Escala gráfica

CULMIA
Destino, tu hogar